



Podsumowanie	
Pozycja	Dostępność danych
Analiza numeru VIN	Dostępna
Dane producenta	Dostępne
Dane techniczne	Ilość rekordów: 27
Dekoder VIN	Ilość rekordów: 148
Informacja kradzieżowa	Sprawdzone bazy: 13
Odczyty licznika	Ilość rekordów: 2
Historia pojazdu	Ilość rekordów: 6
Wezwania i akcje serwisowe	Niedostępne
Ostrzeżenia i wydarzenia	Niedostępne
Zdjęcia pojazdu	Ilość zdjęć: 10

Ostrzeżenia i wydarzenia	
Ostrzeżenia	
	Dla tego pojazdu nie odnotowano żadnych ostrzeżeń.
Wydarzenia	
	Dla tego pojazdu nie odnotowano żadnych wydarzeń.

Sprawdzenie i analiza VIN			
Wprowadzony VIN	2D4RN3DGXBR757291		
Poprawiony VIN	2D4RN3DGXBR757291		
WMI	2D4	Marka	Dodge
VDS	RN3DGXBR	Identyfikator VIS	not applicable
Kod roku	B	Zdekodowany rok	1981/2011
Suma kontrolna	valid	Dopasowanie danych	62.86%

Dane producenta	
Producent	Chrysler Canada Limited
Adres	P.O. Box 1621 Windsor ON N9A 4H6
Region	North America
Kraj	Canada
Notka	Manufacturer builds more than 500 vehicles per year

Dane techniczne			
 Lista informacji technicznych pojazdu uzyskanych w drodze dekodowania numeru VIN.			
Szczegóły pojazdu			
Marka	Dodge	Styl nadwozia	Wagon / Van
Model	Grand Caravan	Klasa pojazdu	Mini Van
Wersja	Mainstreet	Typ pojazdu	Multipurpose Vehicle
Seria	Brak danych	Rok modelowy	2011
Ilość drzwi	4	Rok budowy	2011
Ilość siedzeń	Brak danych	Fabryka	Windsor, Ontario (Canada)
Informacje techniczne			
Konfiguracja silnika	V engine	Typ paliwa	Petrol
Typ silnika / Wersja silnika	V6 / Pentastar	Standard emisji spalin	50 State (US)
Kod silnika	ERB	Pojemność SI	3606 cc ³
Układu rozrządu	DOHC	Pojemność CID	220 Cali sześciennych
Zawory	24	Pojemność Nominalna	3.6 Litra
Cylindry	6	Rodzaj napędu	FWD
Konie Mechaniczne	Brak danych	Strona kierownicy	Po lewej
Kilowaty	Brak danych	Skrzynia biegów	Automatyczna
Doładowanie (turbo/super/diesel)	Brak danych	Przełożenia	6

Dekoder VIN



Rozkodowanie numeru VIN, które może zawierać szereg informacji ogólnych o pojeździe, listę opcji wyposażenia standardowego i/lub opcjonalnego pojazdu oraz cechy dodatkowe.
Dane prezentowane w języku angielskim.

Informacje ogólne

MARKET	BCF	US, CANADA
ENGINE CODE	46C8	3.6L 6 CYL GASOLINE NON-TURBO ERB
MANUFACTURER	B01	DODGE
CAR LINE	BC6	6001-7000# (2722 - 3175 KG) GVWR & HYD. BRAKES
BODY TYPE	52F	GRAND CARAVAN MAINSTREET (LHD)(FWD)(U.S.)
CAR SERIES	8DA	CARAVAN (LHD)(FWD)
PLANT	8D7	WINDSOR ASSEMBLY
MODEL YEAR	7A5	2011 MODEL YEAR
DIVISION	2D5	MUTIPURPOSE PASSENGER VEHICLE (MPV)
MAKE	644	CHRYSLER CANADA
RESTRAINT SYSTEM	E5D	EXTENDED WAGON/GRAND CARAVAN

Wyposażenie standardowe

CLOTH LOW	*H7	BACK BUCKET SEATS
Brak opisu	-X1	BLACK/LT GRAYSTONE
Brak opisu	BRG	ANTI-LOCK 4-WHEEL-DISC BRAKES
Brak opisu	CEP	LIGHT GRAYSTONE SEATS
CARPETS	CKA	FLOOR AND CARGO AREA
Brak opisu	CL9	EASY CLEAN FLOOR MATS
Brak opisu	CUQ	FLOOR CONSOLE W/CUPHOLDER
Brak opisu	CV3	URETHANE SHIFT KNOB
Brak opisu	CWZ	2 ROW STOW 'N GO W/TAILGATE SEATS
Brak opisu	CYC	2ND ROW BUCKETS 60/40 BENCH SEATS
Brak opisu	DG2	6-SPEED AUTOMATIC 62TE TRANSMISSION
Brak opisu	ERB	3.6L MID V6 ENGINE
Brak opisu	GAE	SUNSCREEN GLASS
Brak opisu	GNE	PASSENGER SIDE SUN VISOR W/MIRROR
Brak opisu	GNF	DRIVER SIDE SUN VISOR W/MIRROR
Brak opisu	HAK	AIR CONDITIONING W/3 ZONE TEMP CNTRL
Brak opisu	HBB	REAR AIR CONDITIONING W/HEATER
Brak opisu	JKG	POWER QUARTER VENTED WINDOWS
Brak opisu	JPG	2ND ROW POWER WINDOWS
PWR WINDOWS, FRT/REAR, FT 1	JP5	TOUCH
Brak opisu	JP8	MANUAL ADJUST SEATS
DEEP SLATE P/C	K6V	MOLDING NARROW
Brak opisu	LAH	OUTSIDE TEMP DISPLAY IN ODOMETER
Brak opisu	LCA	FRONT COURTESY/MAP LAMPS
Brak opisu	LEP	BODY COLOR EXTERIOR MIRRORS
Brak opisu	LHD	HEADLAMP OFF TIME DELAY
Brak opisu	MMG	BELT MOLDINGS
Brak opisu	MNK	BODY COLOR DOOR HANDLES
Brak opisu	MPK	BODY COLOR SILL APPLIQUE

	Brak opisu	MYB	STOW'N GO BADGE
	Brak opisu	NAS	50 STATE EMISSIONS
	Brak opisu	QVG	MANGO TANGO PEARL COAT
	Brak opisu	RES	MEDIA CENTER 130 CD/MP3 RADIO
	Brak opisu	SCK	LUXURY STEERING WHEEL
	Brak opisu	SDC	TOURING SUSPENSION
	Brak opisu	TX4	235/60R16 BSW ALL SEASON TIRES
	Brak opisu	TZL	KUMHO BRAND TIRES
	Brak opisu	WNF	16X6.5 ALUMINUM WHEELS
	Brak opisu	XA8	NON ADJUSTABLE PEDALS
	SPRING	ZDG	LEFT FRONT
	SPRING	ZET	LEFT REAR
	SPRING	ZSE	RIGHT FRONT
	SPRING	ZTT	RIGHT REAR
	Brak opisu	Z1A	GVW/PAYLOAD RATING
	Brak opisu	1AA	U.S. DEALER RETAIL
	ZONE 51	151	CHICAGO
	Brak opisu	2DR	CUSTOMER PREFERRED PACKAGE 2DR
	Brak opisu	29R	CUSTOMER PREFERRED PACKAGE 29R
	Brak opisu	4NS	DISTRIBUTION SERVICES TRACKING
	Brak opisu	5ZA	PRICE CLASS M
	Brak opisu	615	INDIANA SHIP TO STATE CODE
	Brak opisu	7BD	CARB. CODE 04
Dodakowe cechy			
	Brak opisu	594	VEHICLE ORDER TRACKING
	Brak opisu	5I8	LEFT HAND DRIVE
	Brak opisu	5UG	2011 VEHICLE SPECIFICATIONS
	Brak opisu	APA	MONOTONE PAINT
	Brak opisu	BNB	ELECTRONIC STABILITY PROGRAM
	Brak opisu	CBD	ACTIVE HEAD RESTRAINTS
	CHILD SEAT ANCHOR SYSTEM	CGU	LATCH READY
	Brak opisu	GFA	REAR WINDOW DEFROSTER
	POWER HEATED MIRRORS, FOLD	GTS	AWAY
	Brak opisu	JHB	REAR WINDOW WIPER/WASHER
	Brak opisu	JJB	DUAL NOTE ELECTRIC HORNS
	Brak opisu	JMA	AIR FILTERING
	Brak opisu	NHM	SPEED CONTROL
	Brak opisu	SBA	POWER RACK AND PINION STEERING
	Brak opisu	X81	INSTRUMENT PANEL PARTS MODULE
	Brak opisu	X82	DOOR PARTS MODULE
	Brak opisu	X83	FRONT END PARTS MODULE
	Brak opisu	X84	FRONT SUSPENSION PARTS MODULE
	Brak opisu	X85	REAR SUSPENSION PARTS MODULE
	Brak opisu	X	NO DESCRIPTION AVAILABLE
	Brak opisu	JHA	VAR INTERMITTENT WINDSHIELD WIPERS
	Brak opisu	CG3	ADVANCED MULTISTAGE FRONT AIR BAGS**
	Brak opisu	RSU	AUDIO JACK INPUT FOR MOBILE DEVICES
	Brak opisu	YGE	5 ADDITIONAL GALLONS OF GAS
	Brak opisu	LAB	TIRE PRESSURE MONITORING WARNING LP
	Brak opisu	JAA	INSTRUMENT PANEL

	Brak opisu	MLA	BODY COLOR FASCIAS
	Brak opisu	LCH	REAR DOME LAMP
	Brak opisu	GNA	REAR VIEW DAY/NIGHT MIRROR
	Brak opisu	6US	U.S. SPECIFICATIONS LABEL
	Brak opisu	JCB	120 MPH PRIMARY SPEEDOMETER
	Brak opisu	YAA	BUILD TO U.S. MKT. SPECIFICATIONS
	Brak opisu	CUN	OVERHEAD CONSOLE
	Brak opisu	7CF	SMOG CODE 06
	Brak opisu	GXW	KEYLESS ENTRY W/IMMOBILIZER
	Brak opisu	4DC	WINDSOR ASSEMBLY PLANT
	Brak opisu	51F	RT-VEHICLE FAMILY
	Brak opisu	5A9	WAGON
	Brak opisu	5I3	DODGE
	Brak opisu	BAB	160 AMP ALTERNATOR
	Brak opisu	BCV	700 AMP MAINTENANCE FREE BATTERY
	Brak opisu	CJ1	SUPPLEMENTAL FRT SEAT SIDE AIR BAGS
	Brak opisu	CSV	INTERIOR ASSIST HANDLES
	ASSIST HANDLE	CSZ	LEFT REAR DOOR
	Brak opisu	CX8	CORA TIRE PRESS MONITORING SENSOR
	Brak opisu	DHD	AUTOSTICK AUTOMATIC TRANSMISSION
	Brak opisu	DLU	2.06 OVERALL TOP GEAR RATIO
	Brak opisu	GKB	RIGHT SLIDING DOOR W/FIXED GLASS
	Brak opisu	GKD	LT SLIDING DOOR W/GLASS
	Brak opisu	JA2	INSTRUMENT CLUSTER W/TACH
	Brak opisu	JKN	DUAL GLOVE BOXES
	Brak opisu	JKP	12V AUXILIARY POWER OUTLET
	Brak opisu	JPB	POWER LOCKS
	Brak opisu	LAQ	SLIDING DOOR ALERT WARNING
	Brak opisu	LAV	FUEL OPTIMIZER CALIBRATION
	Brak opisu	LCB	DOOR COURTESY LAMPS
	Brak opisu	LDF	LIFTGATE FLOOD LAMP
	Brak opisu	MSR	GRAND CARAVAN BADGE
	Brak opisu	MUR	DODGE BADGE
	Brak opisu	NFA	20 GALLON FUEL TANK
	Brak opisu	NHA	ENGINE OIL COOLER
	Brak opisu	NHJ	EXTERIOR MIRRORS W/HEATING ELEMENT
	Brak opisu	RDD	FIXED LONG MAST ANTENNA
	Brak opisu	SUD	TILT/TELESCOPE STEERING COLUMN
	Brak opisu	X88	TIRE & WHEEL PARTS MODULE
	Brak opisu	X91	REAR SUSPENSION DAMPER PARTS MODULE
	Brak opisu	XBN	TIP START
	Brak opisu	XGH	REAR SEATBACK GROCERY BAG HOOKS
	Brak opisu	XHL	12V DC FRONT & REAR POWER OUTLETS
	Brak opisu	XJG	NON LOCKING FUEL FILLER CAP
	Brak opisu	XKN	FLEX FUEL VEHICLE
	Brak opisu	CSR	PASSENGER ASSIST HANDLES
	Brak opisu	LAL	LOW WASHER FLUID WARNING SIGNAL
	Brak opisu	LAX	FRONT PASSENGER SEAT BELT ALERT
	Brak opisu	LME	HALOGEN QUAD HEADLAMPS
	DRVR INFLATABLE KNEE	CGY	BOLSTER AIR BAG

Brak opisu	TBM	TIRE CARRIER WINCH
Brak opisu	RDZ	STEERING WHEEL MOUNTED AUDIO CTRLS
Brak opisu	LEE	INTERIOR OBSERVATION MIRROR
Brak opisu	TBK	COMPACT SPARE TIRE
Brak opisu	RF9	LOWER I/P INSTR. PANEL CUBBY BIN
Brak opisu	XSZ	DODGE INTERIOR ACCENTS I
Brak opisu	MFM	BLACK/BRIGHT GRILLE
Brak opisu	CJ5	SUPP. SIDE CURTAIN ALL ROWS AIR BAGS
Brak opisu	RCG	6 SPEAKERS

Informacja kradzieżowa



Sprawdzenie wewnętrznych i zewnętrznych rejestrów oraz baz danych pojazdów skradzionych.

Stan	Typ rejestru/bazy danych	Wynik przeszukiwania
<input checked="" type="checkbox"/>	Ewidencja skradzionych pojazdów w USA	Pojazd nie figuruje w rejestrze
<input checked="" type="checkbox"/>	Ewidencja skradzionych pojazdów Kanadyjskiej Policji	Pojazd nie figuruje w rejestrze
<input checked="" type="checkbox"/>	Internetowa ewidencja skradzionych pojazdów CrimiMail	Pojazd nie figuruje w rejestrze
<input checked="" type="checkbox"/>	Ewidencja skradzionych pojazdów Czeskiej Policji	Pojazd nie figuruje w rejestrze
<input checked="" type="checkbox"/>	Ewidencja skradzionych pojazdów w Niemczech	Pojazd nie figuruje w rejestrze
<input checked="" type="checkbox"/>	Ewidencja skradzionych pojazdów w Norwegii	Pojazd nie figuruje w rejestrze
<input checked="" type="checkbox"/>	Ewidencja skradzionych pojazdów Włoskiej Policji	Pojazd nie figuruje w rejestrze
<input checked="" type="checkbox"/>	Ewidencja skradzionych pojazdów Kaynine	Pojazd nie figuruje w rejestrze
<input checked="" type="checkbox"/>	Ewidencja skradzionych pojazdów Litewskiej Policji	Pojazd nie figuruje w rejestrze
<input checked="" type="checkbox"/>	Ewidencja skradzionych pojazdów Holenderskiej Policji	Pojazd nie figuruje w rejestrze
<input checked="" type="checkbox"/>	Ewidencja skradzionych pojazdów Rumuńskiej Policji	Pojazd nie figuruje w rejestrze
<input checked="" type="checkbox"/>	Ewidencja skradzionych pojazdów w Szwecji	Pojazd nie figuruje w rejestrze
<input checked="" type="checkbox"/>	Ewidencja skradzionych pojazdów Słoweńskiej Policji	Pojazd nie figuruje w rejestrze
<input checked="" type="checkbox"/>	Ewidencja skradzionych pojazdów Słowackiej Policji	Pojazd nie figuruje w rejestrze
<input checked="" type="checkbox"/>	Ewidencja skradzionych pojazdów w Rosji	Pojazd nie figuruje w rejestrze
<input checked="" type="checkbox"/>	Ewidencja skradzionych pojazdów w Danii	Pojazd nie figuruje w rejestrze
<input checked="" type="checkbox"/>	Ewidencja skradzionych pojazdów IAATI oraz Automo.pl	Pojazd nie figuruje w rejestrze

Odczyty stanu i problemy z licznikiem



Lista potencjalnych problemów związanych z przebiegiem.

Stan			
<input checked="" type="checkbox"/>	Przebieg: Aktualny?		Nie znaleziono problemów!
<input checked="" type="checkbox"/>	Przebieg: Nie aktualny?		Nie znaleziono problemów!
<input checked="" type="checkbox"/>	Przebieg: Manipulowanie zweryfikowane?		Nie znaleziono problemów!
<input checked="" type="checkbox"/>	Przebieg: Wyłączony z ujawniania licznika?		Nie znaleziono problemów!
<input checked="" type="checkbox"/>	Przebieg: Przewyższa mechaniczne ograniczenia?		Nie znaleziono problemów!
<input checked="" type="checkbox"/>	Przebieg: Może ulec zmianie?		Nie znaleziono problemów!
<input checked="" type="checkbox"/>	Przebieg: Zastąpiony?		Nie znaleziono problemów!
<input checked="" type="checkbox"/>	Przebieg: Odczytany w czasie odnowienia?		Nie znaleziono problemów!
<input checked="" type="checkbox"/>	Przebieg: Rozbieżności?		Nie znaleziono problemów!
<input checked="" type="checkbox"/>	Przebieg: Dział nadający?		Nie znaleziono problemów!
<input checked="" type="checkbox"/>	Przebieg: Przewyższa poprawione ograniczenia mechaniczne?		Nie znaleziono problemów!
Lista odczytów stanu licznika.			
Stan	Data	Przebieg w km	Przebieg w milach
<input checked="" type="checkbox"/>	2011-09	23 km	14 mil
<input checked="" type="checkbox"/>	2012-02	7,100 km	4,412 mil

Sprawdzenie wydarzeń, ostrzeżeń i użytkownika

 Lista wydarzeń przypisanych do pojazdu.

Stan	Nazwa	Status
<input checked="" type="checkbox"/>	Czarny rynek?	Nie znaleziono problemów!
<input checked="" type="checkbox"/>	Zwrot gwarancyjny?	Nie znaleziono problemów!
<input checked="" type="checkbox"/>	Pojazd posiada ponownie wystawiony VIN?	Nie znaleziono problemów!
<input checked="" type="checkbox"/>	Opublikowane obligacje?	Nie znaleziono problemów!
<input checked="" type="checkbox"/>	Kopia protokołu?	Nie znaleziono problemów!
<input checked="" type="checkbox"/>	Odzyskany z kradzieży?	Nie znaleziono problemów!
<input checked="" type="checkbox"/>	Nieujawniony zastaw?	Nie znaleziono problemów!
<input checked="" type="checkbox"/>	Zachowane oznaczenie właściciela?	Nie znaleziono problemów!
<input checked="" type="checkbox"/>	Pojazd ze niepoprawioną wadą?	Nie znaleziono problemów!
<input checked="" type="checkbox"/>	Pojazd ze poprawioną wadą?	Nie znaleziono problemów!
<input checked="" type="checkbox"/>	Pojazd z niepoprawioną wadą bezpieczeństwa?	Nie znaleziono problemów!
<input checked="" type="checkbox"/>	Pojazd z poprawioną wadą bezpieczeństwa?	Nie znaleziono problemów!
<input checked="" type="checkbox"/>	Podmieniony VIN?	Nie znaleziono problemów!
<input checked="" type="checkbox"/>	Czarny rynek: Niezgodność?	Nie znaleziono problemów!
<input checked="" type="checkbox"/>	Czarny rynek: Zgodność?	Nie znaleziono problemów!
<input checked="" type="checkbox"/>	Wykup producenta?	Nie znaleziono problemów!
<input checked="" type="checkbox"/>	Dawniej wynajmowany?	Nie znaleziono problemów!
	Lista użytkownika i przeznaczenia pojazdu.	

Stan	Nazwa	Status
<input checked="" type="checkbox"/>	Pojazd testowy?	Nie znaleziono problemów!
<input checked="" type="checkbox"/>	Używany jako Taxi?	Nie znaleziono problemów!
<input checked="" type="checkbox"/>	Używany jako radiowóz?	Nie znaleziono problemów!
<input checked="" type="checkbox"/>	Używany obecne Taxi?	Nie znaleziono problemów!
<input checked="" type="checkbox"/>	Używany obecne Radiowóz?	Nie znaleziono problemów!
<input checked="" type="checkbox"/>	Antyk?	Nie znaleziono problemów!
<input checked="" type="checkbox"/>	Klasyk?	Nie znaleziono problemów!
<input checked="" type="checkbox"/>	Pojazd rolniczy?	Nie znaleziono problemów!
<input checked="" type="checkbox"/>	Pojazd rejestracyjny?	Nie znaleziono problemów!
<input checked="" type="checkbox"/>	Street Rod?	Nie znaleziono problemów!
<input checked="" type="checkbox"/>	Replika?	Nie znaleziono problemów!
	Lista ostrzeżeń przypisanych do pojazdu.	

Stan	Nazwa	Status
<input checked="" type="checkbox"/>	Uszkodzenie powodziowe?	Nie znaleziono problemów!
<input checked="" type="checkbox"/>	Uszkodzenie pożarowe?	Nie znaleziono problemów!
<input checked="" type="checkbox"/>	Uszkodzenie po gradobiciu?	Nie znaleziono problemów!
<input checked="" type="checkbox"/>	Uszkodzenie przez słoń wodę?	Nie znaleziono problemów!
<input checked="" type="checkbox"/>	Wandalizm?	Nie znaleziono problemów!
	Skompletowany?	Nie znaleziono problemów!

<input checked="" type="checkbox"/>		
<input checked="" type="checkbox"/>	Zdemontowanie?	Nie znaleziono problemów!
<input checked="" type="checkbox"/>	Zezłomowanie?	Nie znaleziono problemów!
<input checked="" type="checkbox"/>	Przebudowa pojazdu?	Nie znaleziono problemów!
<input checked="" type="checkbox"/>	Rekonstrukcja?	Nie znaleziono problemów!
<input checked="" type="checkbox"/>	Salvage: Uszkodzony lub Nieokreślony?	Nie znaleziono problemów!
<input checked="" type="checkbox"/>	Salvage: Skradziony?	Nie znaleziono problemów!
<input checked="" type="checkbox"/>	Salvage: Inne powody niż uszkodzenie czy kradzież?	Nie znaleziono problemów!
<input checked="" type="checkbox"/>	Pojazd odnowiony?	Nie znaleziono problemów!
<input checked="" type="checkbox"/>	Pojazd po kolizji?	Nie znaleziono problemów!
<input checked="" type="checkbox"/>	Ocalanie wstrzymane?	Nie znaleziono problemów!
<input checked="" type="checkbox"/>	Przeprodukowany?	Nie znaleziono problemów!
<input checked="" type="checkbox"/>	Spisany na straty?	Nie znaleziono problemów!
<input checked="" type="checkbox"/>	Zachowany przez właściciela?	Nie znaleziono problemów!
<input checked="" type="checkbox"/>	Tylko na część?	Nie znaleziono problemów!
<input checked="" type="checkbox"/>	Ujawnione uszkodzenia?	Nie znaleziono problemów!
<input checked="" type="checkbox"/>	Poprzednio nie nadający się do naprawy/naprawiony?	Nie znaleziono problemów!
<input checked="" type="checkbox"/>	Zmiażdżony?	Nie znaleziono problemów!

Historia pojazdu

 Sprawdzenie historii pojazdu.

Data	Przebieg	Źródło	Opis
2011-09		Niezależne	Inne zdarzenia: POJAZD ODDANY DO UŻYTKU. DATA ROZPOCZĘCIA GWARANCJI.
2011-09	23 km	Niezależne	Pojazd wystawiony na sprzedaż.
2012-02	7 100 km	Niezależne	Pojazd wystawiony na sprzedaż.
2012-02		Niezależne	Inne zdarzenia: KONTROLA GWARANCJI POJAZDU
2013-09		Niezależne	Pojazd oferowany do sprzedaży na: AUKCJA POJAZDÓW USZKODZONYCH w USA
2013-09		Niezależne	POJAZD OFEROWANY DO SPRZEDAŻY - USA

Zdjęcia pojazdu

 Zestawy zdjęć pogrupowane są według dat ich publikacji.

Data Galeria

2013-09-04



(https://www.vin-info.com/vehicle-picture/675bbf6a-b8f6-43b2-8c1f-e45d1d3e5b55;2D4RN3DGXBR757291_195C7DF2-15A2-11E3-914A-001132140091_01.JPG)



(https://www.vin-info.com/vehicle-picture/675bbf6a-b8f6-43b2-8c1f-e45d1d3e5b55;2D4RN3DGXBR757291_195C7DF2-15A2-11E3-914A-001132140091_02.JPG)



(https://www.vin-info.com/vehicle-picture/675bbf6a-b8f6-43b2-8c1f-e45d1d3e5b55;2D4RN3DGXBR757291_195C7DF2-15A2-11E3-914A-001132140091_03.JPG)



(https://www.vin-info.com/vehicle-picture/675bbf6a-b8f6-43b2-8c1f-e45d1d3e5b55;2D4RN3DGXBR757291_195C7DF2-15A2-11E3-914A-001132140091_04.JPG)



(https://www.vin-info.com/vehicle-picture/675bbf6a-b8f6-43b2-8c1f-e45d1d3e5b55;2D4RN3DGXBR757291_195C7DF2-15A2-11E3-914A-001132140091_05.JPG)



(https://www.vin-info.com/vehicle-picture/675bbf6a-b8f6-43b2-8c1f-e45d1d3e5b55;2D4RN3DGXBR757291_195C7DF2-15A2-11E3-914A-001132140091_06.JPG)



(https://www.vin-info.com/vehicle-picture/675bbf6a-b8f6-43b2-8c1f-e45d1d3e5b55;2D4RN3DGXBR757291_195C7DF2-15A2-11E3-914A-001132140091_07.JPG)



(https://www.vin-info.com/vehicle-picture/675bbf6a-b8f6-43b2-8c1f-e45d1d3e5b55;2D4RN3DGXBR757291_195C7DF2-15A2-11E3-914A-001132140091_08.JPG)



(https://www.vin-info.com/vehicle-picture/675bbf6a-b8f6-43b2-8c1f-e45d1d3e5b55;2D4RN3DGXBR757291_195C7DF2-15A2-11E3-914A-001132140091_09.JPG)

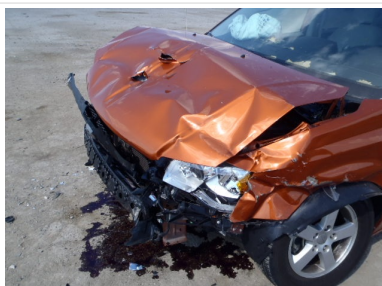

(https://www.vin-info.com/vehicle-picture/675bbf6a-b8f6-43b2-8c1f-e45d1d3e5b55;2D4RN3DGXBR757291_195C7DF2-15A2-11E3-914A-001132140091_10.JPG)

Ograniczone oświadczenia i zapewnienia oraz uwagi od użytkowników

Nie gwarantujemy, że dane dostępne na Stronie, w tym Dane Pojazdu, są kompletne oraz prawidłowe, ani nie zapewniamy, że Strona będzie stale dostępna, lub że treści dostępne na Stronie, wliczając Dane Pojazdu, będą aktualne.

Generujemy Dane Pojazdu wyłącznie na podstawie danych, które posiadamy w Bazie Danych w momencie zlecenia dostarczenia Danych Pojazdu. Dlatego w przypadku korzystania z jakichkolwiek usług na Stronie może się zdarzyć, że niektóre żądane informacje nie będą dostępne lub mogą nie być aktualne lub prawidłowe. Nie ponosimy odpowiedzialności za takie braki informacji w Danych Pojazdu, lub brak możliwości wygenerowania Danych Pojazdu w związku z brakiem żądanych informacji w Bazie Danych lub tym, że są nieaktualne.

Specyfikacja pojazdu dostępna w Danych Pojazdu oparta jest na odkodowaniu Numeru VIN (który identyfikuje producenta pojazdu i informacje pojeździe). Dlatego specyfikacja ta nie wykaże zmian dokonanych w konkretnym pojeździe po jego wyprodukowaniu. Nadto nie gwarantujemy prawidłowości odkodowania tego numeru.

W przypadku użytkowników niebędących Konsumentami, w granicach przewidzianych prawem właściwym nie składamy żadnych zapewnień, nie udzielamy gwarancji co do jakości, wyłączamy rękojmię oraz nie składamy zapewnień co do standardów wykonywania usług na Stronie i korzystania ze Strony (w szczególności wyłączamy wszelkie gwarancje i nie składamy żadnych zapewnień przewidzianych w obowiązującym prawie odnośnie satysfakcjonującej jakości, przydatności do celu lub zachowania należytej staranności i umiejętności).

W przypadku zauważenia problemów technicznych na Stronie lub zauważenia niekompletności lub nieaktualności informacji dostarczanych przez nas, jak i wszelkich skarg dotyczących Strony, należy niezwłocznie nas powiadomić przez użycie formularza na stronie "Kontakt" lub przez napisanie do nas wiadomości na adres e-mail info@automo.pl. W uzasadnionych przypadkach odpowiemy na wiadomość niezwłocznie.

Dostęp dla konsumentów do systemu informacyjnego NMVTIS - wyłączenie odpowiedzialności

Krajowa Baza Informacji o Tytule Prawnym do Pojazdów Samochodowych (The National Motor Vehicle Title Information System) (NMVTIS) jest elektronicznym system zawierającym informacje o wybranych pojazdach samochodowych zarejestrowanych na terytorium Stanów Zjednoczonych Ameryki Północnej. NMVTIS został stworzony z zamiarem udostępniania wiarygodnych informacji dotyczących tytułu prawnego oraz historii pojazdów samochodowych, jednakże nie zawiera szczegółowych danych na temat historii, serwisowania i napraw pojazdów.

Zgodnie z obowiązującym na terenie USA prawem federalnym, wszystkie stany, towarzystwa ubezpieczeniowe, jak również złomowiska i punkty odzyskiwania części z uszkodzonych samochodów są zobowiązane do zgłaszania i przekazywania odpowiednich danych do NMVTIS. Jednakże, niektóre stany nie wdrożyły jeszcze procedury przekazywania danych do NMVTIS, z związku z czym zasób danych zgromadzonych w NMVTIS może nie obejmować pojazdów wykorzystywanych w celach handlowych, jeśli pojazdy te nie zostały ujęte w pierwotnej stanowej bazie danych stanowiącej rejestr tytułów prawnych do pojazdów (w niektórych stanach dane dotyczące powyższej kategorii pojazdów są przetwarzane przez odrębne agencje stanowe), przy czym system NMVTIS może zostać w przyszłości poszerzony o wspomniane dane.

W przypadku, gdy odnośnie danego pojazdu towarzystwo ubezpieczeniowe (lub inny właściwy podmiot) nie orzekło nigdy "szkody całkowitej" lub dany pojazd nie został oznaczony przez stanową agencję rejestrującą tytuły prawne do pojazdów, system NMVTIS może nie zawierać danych na temat wcześniejszych istotnych uszkodzeń pojazdu. Odmienne, towarzystwo ubezpieczeniowe może być zobowiązane do zgłoszenia "szkody całkowitej" nawet jeśli pojazd nie został uznany w stanie jego rejestracji za "przeznaczony na części" lub "złom".

Zasób danych w systemie NMVTIS obejmuje

- Informacje przekazywane przez stanowe agencje uczestniczące w procesie rejestracji tytułu prawnego pojazdu.
- Informacje dotyczące samochodów osobowych, autobusów, ciężarówek, motocykli, pojazdów służących rekreacji, camperów (domy na kółkach) oraz traktorów. Obecnie zasób danych zgromadzonych w NMVTIS może nie obejmować pojazdów wykorzystywanych w celach handlowych, jeśli pojazdy te nie zostały ujęte w pierwotnej stanowej bazie danych stanowiącej rejestr tytułów prawnych do pojazdów (w niektórych stanach dane dotyczące powyższej kategorii pojazdów są przetwarzane przez odrębne agencje stanowe), przy czym system NMVTIS może zostać w przyszłości poszerzony o wspomniane dane.
- Informacje dotyczące "kategorii" przyznanych przez stanowe agencje uczestniczące w procesie rejestracji tytułu prawnego pojazdu. Rodzaje kategorii i ich definicje różnią się między stanami, jednakże mogą stanowić cenne źródło informacji o aktualnym stanie pojazdu i historii jego obsługi i użytkowania.
- Aktualny przebieg zgłoszony do stanowego rejestru tytułów pranych.
- Informacje przekazywane przez towarzystwa ubezpieczeniowe oraz stacje recyklingu pojazdów, w tym złomowiska i punkty odzyskiwania części z uszkodzonych samochodów, zobowiązane prawnie do zgłaszania odpowiednich danych do systemu, od dnia 31 marca 2009 r. Powyższe dane obejmują informacje o ewentualnym orzeczeniu przez towarzystwo ubezpieczeniowe "szkody całkowitej".
- Informacje dostarczane przez złomowiska i punkty odzyskiwania części z uszkodzonych samochodów otrzymujące "gotówkę za wraki" (ang. cash for cluncers) w rozliczeniu na podstawie Programu wprowadzonego Ustawą o Wsparciu Recyklingu Pojazdów Samochodowych z 2009 roku (ang. Consumer Assistance to Recycle and Save Act of 2009 (CARS)).

W przypadku, gdy odnośnie danego pojazdu towarzystwo ubezpieczeniowe (lub inny właściwy podmiot) nie orzekło nigdy „szkody całkowitej” lub dany pojazd nie został oznaczony przez stanową agencję rejestrującą tytuły prawne do pojazdów, system NMVTIS może nie zawierać danych na temat wcześniejszych istotnych uszkodzeń pojazdu. Odmienne, towarzystwo ubezpieczeniowe może być zobowiązane do zgłoszenia „szkody całkowitej” nawet jeśli pojazd nie został uznany w stanie jego rejestracji za "przeznaczony na części" lub "złom".

Szczegółowe informacje dotyczące interpretacji danych zawartych w zasobach systemu NMVTIS oraz wyjaśnienia oznaczeń nadanych pojazdowi przez stanowe agencje uczestniczące w procesie rejestracji tytułu prawnego pojazdu są dostępne stronie internetowej pod adresem: www.vehiclehistory.gov.